blastmail

3分でわかる

ブラストメール製品資料

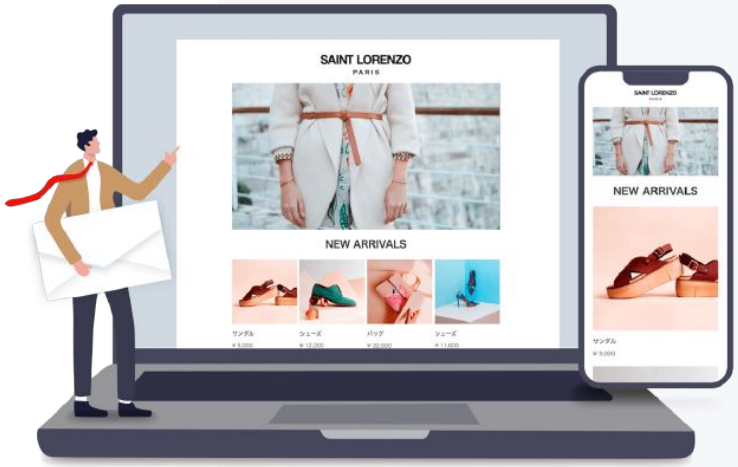

楽! ラクス ライトクラウド

Copyright RAKUS Light Cloud Co., Ltd. All Rights Reserved.

目次

導入実績 05

ブラストメールとは 07

選ばれる理由 08

他サービスとの比較 12

プランと料金 13

価格・お支払いに関する
よくある質問 18

機能 19

プラン別機能一覧表 35

セキュリティ体制 42

サポート体制 43

お問い合わせ 49

操作説明セミナー動画案内 50

パートナープログラムのご紹介 51

会社概要 58

ブラストメールとは

blastmail

導入実績

導入社数シェア16年連続

圧倒的No.1

約20年にわたってメール配信システムを提供してきたブラストメール。大企業から自治体まで、30,000社以上の幅広い企業様からご支持いただいています。

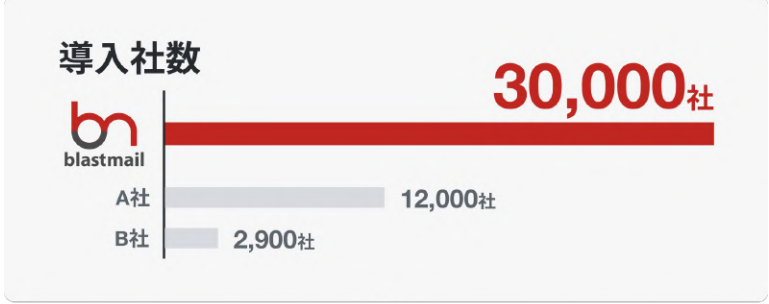



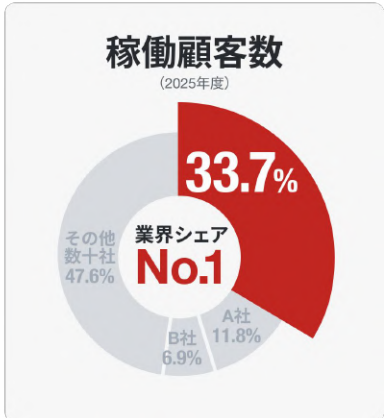

※ミックITリポート2026年9月号「クラウド型メール一斉配信サービスの市場動向と中期予測（売上高/アクティブ法人顧客数）」

blastmail 詳しく話を聞く

Copyright RAKUS Light Cloud Co., Ltd. All Rights Reserved.

ブラストメールとは

20年以上にわたるサービス提供で培ったノウハウを活かし、国内トップクラスの配信速度と到達率を誇る高品質なメール配信システムです。より多くの企業様にご利用いただけるよう、業界最安クラスの価格と使いやすさにこだわったシンプルな操作性で提供しています。
30,000社以上の顧客基盤を活かし、大規模配信を低コストで実現します。

ブラストメールが選ばれる理由

1. 国内トップレベルの配信速度と到達率
2. 業界最安クラスの価格で大規模配信を実現
3. シンプルなサービス設計で業務負荷を軽減



Copyright RAKUS Light Cloud Co., Ltd. All Rights Reserved.

膨大な配信データを分析し「確実」に届く配信基盤を構築

メール配信で成果を出すためには、読者にとって最適なタイミングで確実にメールを届けることが欠かせません。しかし実際には、大量の宛先に短時間で確実にメールを配信するのは、非常に高度な技術が求められる難しい課題です。ブラストメールは蓄積された膨大な配信データと20年以上のサービス提供で培った技術力で強力な配信基盤を構築しています。

配信先ごとに最適化した配信制御



国内携帯キャリアやgmailやicloudなどのメールプロバイダーごとの特性に合わせた送信制御により、PC、スマホ、携帯を問わず、確実にメールを届けます。

エラー要因を正確に分析し配信リストの品質を保つ



不達メールのエラー原因を正確に解析し、アドレスをクリーニングすることで、配信リストの品質を保ち、配信の安定性を向上させています。

送信ドメイン認証技術に対応



SPF、DKIM、DMARCといった送信ドメイン認証技術に対応し、なりすましメール対策を徹底することで、信頼性の高いメール配信を実現します。

Copyright RAKUS Light Cloud Co., Ltd. All Rights Reserved.

国内トップクラスの「配信速度」だから配信遅延の心配なし

ニュース速報やタイムセール告知など即時性の高いメールを素早く届け大規模メール配信の成果を最大限引き上げます。

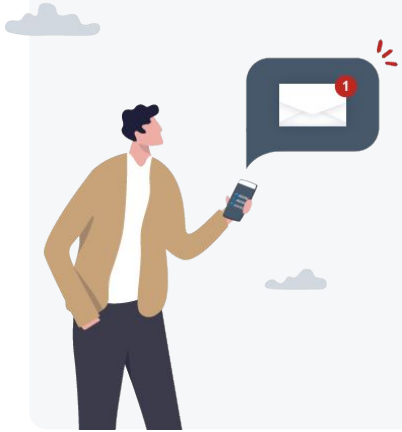

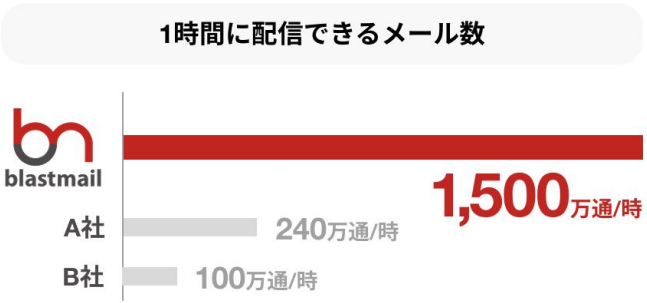

ブラストメールでは、20年間のサービス提供で培った技術力と適切なメンテナンス・ノウハウを活かして、**1,500万通/時**の配信速度を発揮します。

メールを大量配信する場合でも遅延することなく、スムーズにメールを届けます。

Copyright RAKUS Light Cloud Co., Ltd. All Rights Reserved.

圧倒的「コストパフォーマンス」で大規模メール配信を実現

ブラストメールは、業界最安クラスの低コストで高品質な大規模メール配信を実現するメール配信システムです。業界No.1の導入社数30,000社以上の顧客基盤を活かした効率的なシステム運用により、圧倒的なコストパフォーマンスを実現します。

大規模メール配信システム価格比較

	blastmail	A社	B社
5万アドレス	30,000円	70,000円	100,000円
10万アドレス	50,000円	100,000円	150,000円
15万アドレス	75,000円	150,000円	200,000円

※上記アドレス数以外の料金はP13でご確認いただけます。

Copyright RAKUS Light Cloud Co., Ltd. All Rights Reserved.

ユーザーの声をもとに改善を重ねた「シンプル設計」メール配信業務の負荷を軽減



メール配信担当者の多くは本来の業務の片手間にメール配信作業を行なっています。
ブラストメールは、多くのユーザーの声をもとに業務負荷を最小化することを追求して開発したサービスです。
マニュアルを読まなくても直感的に理解できるよう日々サービス改善に取り組み続けています。

ブラストメールならメール配信業務の負荷を軽減します。

Copyright RAKUS Light Cloud Co., Ltd. All Rights Reserved.

他サービスとの比較

大規模メール配信システム比較表

	blastmail	A社	B社
配信速度	◎ 1,500万通/時	△ 240万通/時	△ 100万通/時
価格（10万アドレス）	◎ 50,000円	△ 100,000円	△ 150,000円
操作性	◎ シンプル設計	△ 多機能複雑	△ 多機能複雑
無料トライアル	◎ すぐできる	△ 開始まで数日かかる	△ 開始まで数日かかる
導入実績	◎ 30,000社	△ 2,400社	△ 1,000社

Copyright RAKUS Light Cloud Co., Ltd. All Rights Reserved.

プランと料金

blastmail

プラン

全プラン配信数無制限 **業界最安クラスの価格で提供します**

プラン名	Lightプラン	Standardプラン	Proプラン 手厚いサポート
特徴	**手軽にメール配信をはじめたい方向け** 基本機能のみのシンプルプラン	**メールをより確実に届けたい方向け** 迷惑メール判定対策付き	**低コストで大規模配信したい** 専任担当によるサポート付き
HTMLメール配信	✓	✓	✓
差込みコード	✓	✓	✓
ターゲット配信	✓	✓	✓
ステップメール	—	✓	✓
効果測定	✓	✓	✓
登録フォーム	✓	✓	✓
ワンクリック解除	✓	✓	✓
迷惑メール判定対策	—	✓	✓
Gmailガイドライン対応	—	✓	✓
IPアドレス制限	—	✓	✓
ユーザー管理	—	オプション	オプション
専任サポート	—	—	✓
リストクリーニング	—	—	✓

blastmail 詳しく話を聞く

Copyright RAKUS Light Cloud Co., Ltd. All Rights Reserved.

基本料金

プラン名	Lightプラン	Standardプラン	Proプラン 手厚いサポート
特徴	**手軽にメール配信をはじめたい方向け** 基本機能のみのシンプルプラン	**メールをより確実に届けたい方向け** 迷惑メール判定対策付き	**低コストで大規模配信したい** 専任担当によるサポート付き
基本料金 ※価格は全て税抜きです	**月額 4,000 円** 初期費用 10,000円 (契約期間1年で半額)	**月額 8,000 円～** 初期費用 10,000円 (契約期間1年で半額)	**月額 30,000 円～** 初期費用 50,000円

登録アドレス数	月額費用
0～5,000件まで	**4,000円**

登録アドレス数	月額費用
0～10,000件まで	**8,000円**
20,000件まで	**15,000円**
30,000件まで	**20,000円**
50,000件まで	**30,000円**

登録アドレス数	月額費用
0～60,000件まで	**30,000円**
70,000件まで	**35,000円**
80,000件まで	**40,000円**
90,000件まで	**45,000円**
100,000件まで	**50,000円**
150,000件まで	**75,000円**
200,000件まで	**100,000円**

200,001件以上の費用は運用方法により異なります。詳細はお問い合わせください。

Copyright RAKUS Light Cloud Co., Ltd. All Rights Reserved.

ユーザー追加オプション

ブラストメールにログインできるユーザー数上限を増やせます。

<table>
<tr><th>プラン名</th><th>Lightプラン</th><th>Standardプラン</th><th>Proプラン</th></tr>
<tr><td>ユーザー数上限</td><td>1名まで</td><td>1名まで</td><td>1名まで</td></tr>
<tr><td>オプション
※価格は全て税抜きです</td><td>オプション提供なし</td><td>
<table>
<tr><th>ユーザー数上限</th><th>月額費用</th></tr>
<tr><td>5名まで</td><td>3,000円</td></tr>
</table>
※ 6名以上でのご利用はProプランの契約が必要です。
</td><td>
<table>
<tr><th>ユーザー数上限</th><th>月額費用</th></tr>
<tr><td>5名まで</td><td>3,000円</td></tr>
<tr><td>10名まで</td><td>6,000円</td></tr>
<tr><td>15名まで</td><td>9,000円</td></tr>
</table>
※ 16名以上は5名ごとに月額3,000円（税抜）でユーザー数上限を追加できます。
</td></tr>
</table>

※ 基本料金とは別に、オプション料金が必要です。

Copyright RAKUS Light Cloud Co., Ltd. All Rights Reserved.

プラン・お支払いに関するよくある質問

Q メール配信通数で料金は変わりますか

A メール配信通数による料金の変動はありません。何通でもメールを配信できます。

Q 契約期間はありますか？

A ３ヶ月・６ヶ月・９ヶ月・１年からお選びいただけます。（1年契約で初期費用が半額となります）

Q お申込み時のお支払金額はどのようになりますか？

A {初期設定費＋日割り料金+（月額料金×ご契約月数）}×消費税の合計金額となります。詳しくは**こちら**をご確認ください。（URL：https://blastmail.jp/price/）

Q どのような支払い方法がありますか?

A 右記３つのお支払方法をご用意しています。 ❶ 銀行振込 ❷ 口座自動振替 ❸ クレジットカード ※口座自動振替は手続き完了までは銀行振込になりますのでご了承ください。

Q 解約手数料は発生しますか？

A 解約の際に解約手数料など追加料金は一切発生しません。

Q 初期費用は更新のたびに発生しますか?

A 更新時に初期費用は発生しません。初期費用は初回契約時のみ発生します。

Copyright RAKUS Light Cloud Co., Ltd. All Rights Reserved.

機能

blastmail

機能一覧　全プラン共通

HTMLメール作成

HTMLメールの作成エディタを標準提供。文字の色やサイズ、画像の挿入はもちろん、ボタンやSNSアイコンをつけた、リッチなデザインのメールを簡単に作成できます。

ターゲット配信

登録している宛先データの中から、居住地・性別・年齢・サービスの利用履歴など、特定条件で絞り込んだグループに配信ができる機能です。

効果測定ツール

配信したメールの開封率やメールの本文内のURLをクリックされた情報を確認することができますので、マーケティングツールとしてもご活用いただけます。

デザインテンプレート

すぐに使えるデザインテンプレートを30種類以上ご用意。専門知識がなくても誰でも優れたデザインのHTMLメールを作成・配信することができます。

マルチパート配信

メルマガをマルチパートメールで送信すれば、HTMLメールを受信する環境に応じて、HTMLパート/テキストパートを切り替えることが可能となります。

迷惑メール対策

送信したメールが受信側で「なりすましメール」と誤判定されることによる不達を防ぐ機能です。

※DKIM署名はStandardプラン以上に適用

その他の機能

レスポンシブ対応	添付ファイル	配信予約	テスト送信
差し込みコード	ステップメール	Unicode絵文字	ユーザー管理
登録・解除フォーム	ワンクリック解除	QRコード	IPアドレス制限

Copyright RAKUS Light Cloud Co., Ltd. All Rights Reserved.

HTMLメール作成

専門知識がなくても誰でも簡単にHTMLメールを作成可能

直感的なHTMLメールエディタを標準提供。画像、テキスト、ボタン、SNSアイコンなどのブロックを追加するだけで、誰でもリッチなデザインのメールがノーコードで作成可能です。

効果的な配信を支える機能も充実

差し込みコード：本文に読者データを差し込み、パーソナライズ化したメールを簡単に作成
レスポンシブ対応：パソコンやスマホなど端末サイズに合わせてレイアウトを自動で最適化
多言語配信：英語、中国語、韓国語、スペイン語など様々な言語のメールを配信可能
環境依存文字：特殊記号や異体字を使用しても、文字化けせず表示可能（例：① ㈱ 髙 﨑）
Unicode絵文字：幅広い端末で利用されているUnicode絵文字を使用可能（例：😀💗👍）

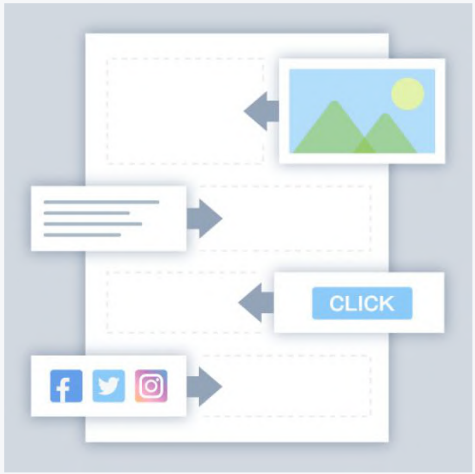

Copyright RAKUS Light Cloud Co., Ltd. All Rights Reserved.

デザインテンプレート

デザインテンプレートを使うメリット

メール作成時間を大幅に削減することができます。さらに、ブラストメールのHTMLエディタは直感的にHTMLメールを編集することができるので、オリジナルテンプレートを作成して保存することもできます。

デザインテンプレートの種類

プロがデザインしたHTMLテンプレートをご用意しています。アパレル業界向け・不動産業界向け・BtoB企業向け・年賀メール用など、利用用途に応じた様々なテンプレートを活用いただけます。

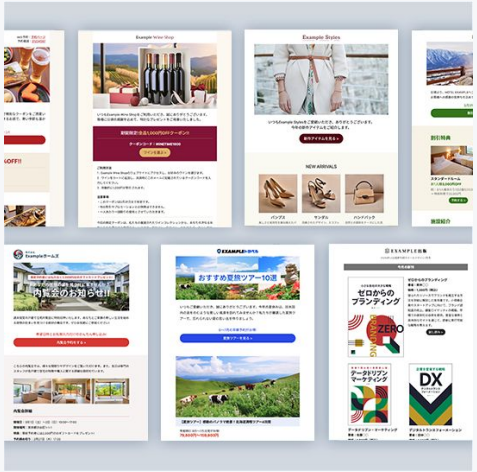

Copyright RAKUS Light Cloud Co., Ltd. All Rights Reserved.

ターゲット配信

ターゲット配信のメリット

「新着情報が欲しい方」「セール情報が欲しい方」「東京都在住」など、読者をニーズや属性ごとにグルーピングすることができます。読者のニーズや属性ごとに最適なコンテンツのメールを配信することでより高い効果に繋がります。



ターゲット配信例

住所　：東京都、神奈川県、埼玉県、千葉県
年齢　：20歳～40歳
性別　：女性

Copyright RAKUS Light Cloud Co., Ltd. All Rights Reserved.

ターゲット配信

2つのターゲット配信方法

リスト配信

指定した読者をグループ化して配信する機能

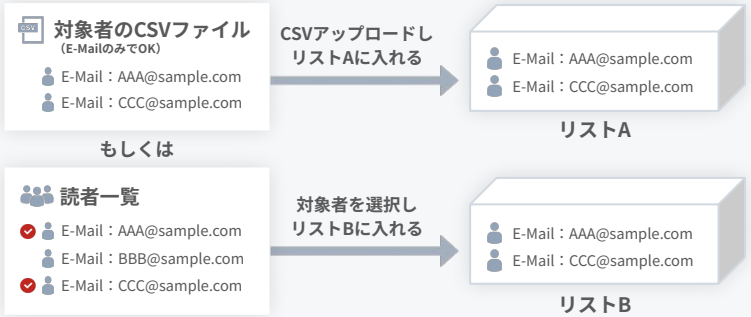

利用シーン

・**自社システムから抽出した読者に送りたい**
例：自社システムからCSV出力してブラストメールに取り込む

フィルタ配信

指定した条件に合致する読者をグループ化して配信する機能



利用シーン

・**条件に合致する読者を自動で抽出して送りたい**
例：都道府県が「東京都」の読者だけに送りたい、など

Copyright RAKUS Light Cloud Co., Ltd. All Rights Reserved.

ステップメール（Standardプラン・Proプランのみ）

思い描いたシナリオで、お客様との関係づくりを自動化

起点日や前のメールからの間隔を指定するだけで、伝えたい内容を、伝えたい順番で自動配信。手作業や送り忘れから解放され、お客様との接点を絶やしません。
毎年・繰り返し配信にも対応しており、誕生日や契約更新日など、年に一度のご案内も、一度の設定で毎年自動でお届け。継続的なコミュニケーションも簡単に自動化できます。

活用例

- 商品購入後のフォロー
- 資料請求・お問い合わせ後のフォロー
- 無料トライアル・サンプル請求後のご案内
- 誕生日・記念日キャンペーン
- 会員登録後のフォロー
- 定期購入・サブスクの継続フォロー
- 契約更新のリマインド



Copyright RAKUS Light Cloud Co., Ltd. All Rights Reserved.

マルチパート配信

マルチパート配信のメリット

優れたデザインのHTMLメールを作成しても、HTMLに対応していない端末では表示されず、メールとしての機能を充分に果たすことはできません。マルチパートメールを使うことで、HTMLに対応していない端末でもテキスト形式のメールを表示できるようになるので、受信環境ごとに最適化することができます。

マルチパート配信の方法

ブラストメールでは、HTMLメールエディタ内にテキスト記入欄を設けています。そこに表示したいテキストを入力するだけでマルチパート配信が可能となります。

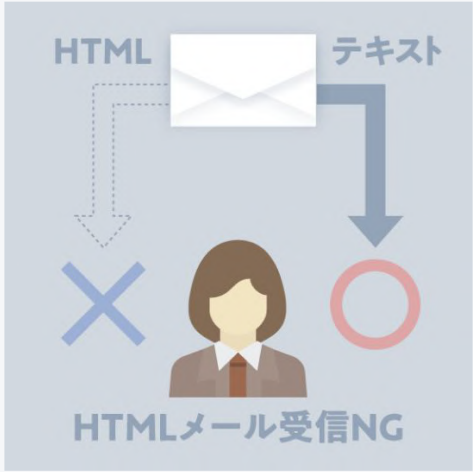

Copyright RAKUS Light Cloud Co., Ltd. All Rights Reserved.

効果測定ツール

クリック測定

ブラストメールでは、メールの作成時に本文内のURLを測定用のURLに変換することが可能です。メール配信後に測定用のURLをクリックした「ユーザー情報」や「日時」を取得することができます。

開封率の測定

HTMLメールを配信した場合のみ、メールが読まれた数「開封率」を計測することが可能です。これにより、読まれやすい件名や配信の時間帯などを調べることができます。



Copyright RAKUS Light Cloud Co., Ltd. All Rights Reserved.

迷惑メール判定対策

なりすましメールとは？

メール配信システムを利用してメール配信を行うと、メールの配信サーバーが送信元アドレスのドメインと関連性が無いことで、なりすましで送られた迷惑メールと疑われてしまうことがあります。
なりすましではなく正当な送信元から送られたことを証明するための設定がSPFレコードとDKIM署名という二つの設定です。

迷惑メール判定対策

Standardプラン・Proプランには迷惑メール判定対策機能（DKIM署名）が適用されます。
※SPFレコードは全プランでご利用いただけます。



Copyright RAKUS Light Cloud Co., Ltd. All Rights Reserved.

DKIM署名 （Standardプラン・Proプランのみ）

DKIM署名とは

DKIM （DomainKeys Identified Mail） とは、正しい発行元メールサーバから送信された、改ざんされていないメールであると証明する電子署名方式の送信ドメイン認証技術です。

設定されていることにより送信メールの信頼度が上がり、受信側で迷惑メール扱いされにくくなるという利点があります。

また、ブラストメールは、2024年2月に変更されたGmailメール送信者ガイドラインに対応しています。対応するには
SPF・DKIM・DMARCの設定が必要になります。

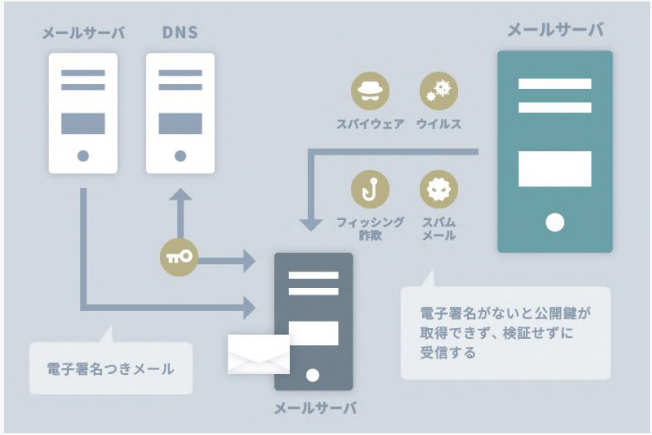

※SPFレコードは全プランでご利用いただけます。

Copyright RAKUS Light Cloud Co., Ltd. All Rights Reserved.

IPアドレス制限　（Standardプラン・Proプランのみ）

IPアドレス制限機能とは

接続を許可したIPアドレス以外からのアクセスを制御するセキュリティ対策の機能です。
第三者からのアクセスを制御したい場合などにご活用ください。



IPアドレス制限機能　あり／なしの違い

ない場合	ID・パスワードを知っていれば誰でもどこからでもアクセス可能
ある場合	許可されたIPアドレスからのみID・パスワードを使ってアクセス可能

Copyright RAKUS Light Cloud Co., Ltd. All Rights Reserved.

ユーザー管理 （Standardプラン・Proプランのみ）

複数人でのメール配信業務に必須のユーザー管理

複数人で安全なメール配信業務を運用するには、「誰がどこまで操作できるか」を明確にすることが重要です。ユーザー管理機能を使えば、ユーザーごとに権限を設定でき、情報漏洩や誤配信のリスクを防げます。

ユーザー管理機能のご利用には別途オプション契約が必要です。
オプション料金はこちらでご確認いただけます。



Copyright RAKUS Light Cloud Co., Ltd. All Rights Reserved.

ユーザー管理 （Standardプラン・Proプランのみ）

複数アカウント管理

ユーザー単位のアカウント管理で
安心・安全なチーム運営を実現

ユーザーごとにアカウント発行や停止が可能で、退職者や異動者が不正にアクセスできる状態を防ぎます。最終ログイン日時をユーザーごとに確認でき、不審なアクセスが発生した場合もすぐに対象のアカウントを把握できます。

防止できるリスク

・1つのID・パスワードをチームで使いまわした場合に、退職者や異動者が不正にログインできる状態が発生してしまう。

・不正ログインやインシデントが発生した際に「誰がログインしていたか」が分からず、責任の所在が不明確になる。

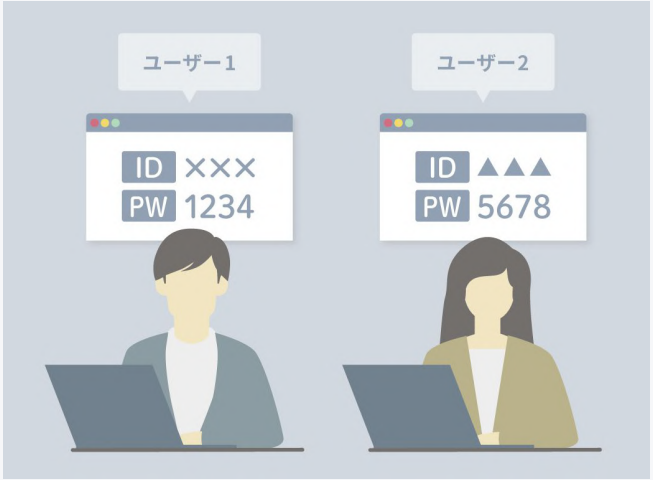

Copyright RAKUS Light Cloud Co., Ltd. All Rights Reserved.

ユーザー管理 （Standardプラン・Proプランのみ）

権限管理

アクセス可能なデータを制限し
誤配信と情報漏洩からチームを守る

ユーザーごとに配信先リストや読者情報へのアクセス権限を設定ができます。誤ったリストへの配信や、社内の個人情報漏洩のリスクを未然に防ぐことが可能です。

活用シーン

- 外部委託スタッフや新入社員には、読者情報へのアクセス権限を付与せず、メール作成だけを担当させる。
- 営業担当者とマーケティング担当者で、アクセス可能な配信先リストを限定し誤配信を防ぐ。

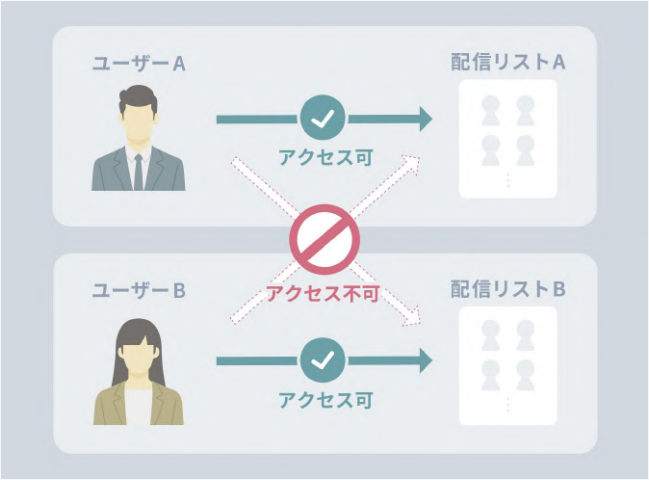

Copyright RAKUS Light Cloud Co., Ltd. All Rights Reserved.

ユーザー管理 （Standardプラン・Proプランのみ）

メール承認

配信前のダブルチェックで
メールの安全性と品質を保つ

ユーザーごとに配信前に承認者のチェックを必須にする設定ができます。承認者が内容や配信先リストなどを確認してから配信できるため、ミスや低品質な配信によるトラブルを未然に防ぐことが可能です。

活用シーン

・外部委託スタッフや新入社員が作成したメールを上長が承認してから配信する。

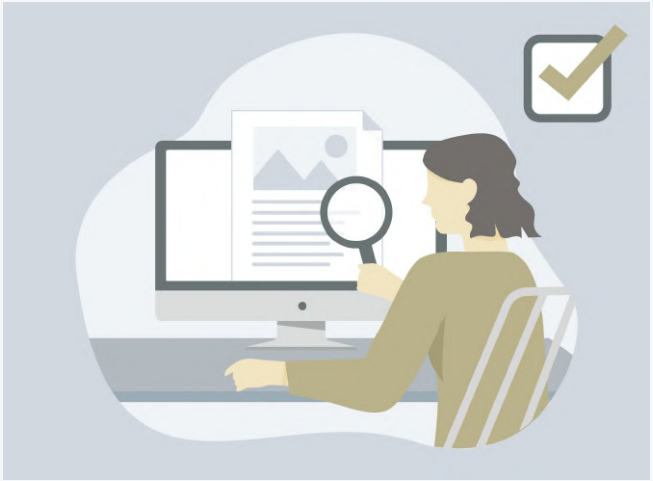

blastmail 詳しく話を聞く

Copyright RAKUS Light Cloud Co., Ltd. All Rights Reserved.

メール作成機能

機能	内容	Light	Standard	Pro
HTMLメール作成	文字の装飾や画像挿入ができるデザイン性の高いメールを作成できます。HTMLエディタ機能で誰でも簡単にHTMLメールが作成可能。また、独自に作成したHTMLを使用することも可能	○	○	○
デザインテンプレート	アパレル業界向け・不動産業界向け・BtoB企業向け・年賀メール用など、様々な利用用途に応じたデザインのHTMLメールテンプレートを利用可能	○	○	○
レスポンシブ対応	パソコンやスマホなど端末のサイズに合わせてHTMLメールのレイアウトを自動で最適化	○	○	○
テキストメール作成	テキストのみを使用したメールを作成可能	○	○	○
差込みコード	「氏名」「会社名」などの読者情報をメール本文に差し込むことができます。簡単にパーソナライズ化したメールを作成可能	○	○	○
テスト送信	メール配信前にテスト送信して実際のメールの見え方を確認可能	○	○	○
下書き保存	作成途中のメールを下書き保存することが可能	○	○	○
Myテンプレート保存	配信頻度の高いメールをテンプレートとして保存することが可能	○	○	○

Copyright RAKUS Light Cloud Co., Ltd. All Rights Reserved.

メール作成機能

機能	内容	Light	Standard	Pro
Unicode絵文字※	PC・スマホ・タブレットなど、幅広い端末で利用されているUnicode絵文字を使用可能	○	○	○
メール保存数	下書き、予約一覧、配信履歴に登録できるメール件数	50件	300件	300件
HTMLメール 画像ライブラリ容量	HTMLメールエディタに保存できる画像ライブラリ容量	20MB	100MB	100MB

Copyright RAKUS Light Cloud Co., Ltd. All Rights Reserved.

メール配信機能

機能	内容	Light	Standard	Pro
マルチパート配信	HTMLメールを受信する環境に応じて、HTMLパート/テキストパートを切り替えることが可能	○	○	○
予約配信	あらかじめ設定した日時にメールを配信することが可能	○	○	○
ターゲット配信	登録している宛先データの中から特定の読者をグルーピングして配信可能 グルーピング方法は以下の2種類 ・リスト：指定した読者をリストに入れてグルーピング ・フィルタ：条件を指定して、条件に合致した読者をグルーピング	○	○	○
ステップメール	登録日や購入日、誕生日などを起点に、用意したメールを、決めた順番・タイミングで自動配信	-	○	○
多言語配信※	UTF-8形式で英語、中国語、韓国語、スペイン語など様々な言語のメールを配信可能	○	○	○
送信元アドレス	配信するメール毎に送信元アドレスを変更することが可能	○	○	○
添付ファイル	テキストメールに添付ファイルをつけてメール配信可能 （ファイル容量は1メールあたり最大50KB）	○	○	○
大規模配信	5万アドレス以上のリストへの大規模配信が可能	-	-	○

Copyright RAKUS Light Cloud Co., Ltd. All Rights Reserved.

機能　プラン別機能一覧表

読者管理

機能	内容	Light	Standard	Pro
読者検索	登録されている読者データを検索可能	○	○	○
個別登録・編集・削除	読者データを1人づつ個別に登録・編集・削除可能	○	○	○
CSV一括登録	CSVファイルの読者データを一括で登録・更新	○	○	○
CSV一括削除	CSVファイルの読者データを一括でゴミ箱に移動	○	○	○
一括操作	読者検索でヒットした読者を一括で更新、またはCSVファイルでダウンロード可能			
項目設定	読者データに紐づく項目（氏名や住所など）を登録することが可能	○	○	○
登録推移	読者の登録推移を表示 CSVファイルでダウンロード可能	○	○	○
エラーカウント	読者データごとに配信が失敗した回数をカウントし、配信対象から自動で除外する機能	○	○	○
リストクリーニング	高品質な読者データを維持し、スパム率低下、配信効果の向上が見込めます	-	-	○
リスト登録数	ターゲット配信をするためのリストを登録できる数	2件	10件	10件
フィルタ登録数	ターゲット配信をするためのフィルタを登録できる数	50件	50件	50件

Copyright RAKUS Light Cloud Co., Ltd. All Rights Reserved.

効果測定

機能	内容	Light	Standard	Pro
配信結果	配信したメールの成功アドレス・失敗アドレス数が確認可能	○	○	○
開封率測定	配信したHTMLメールの開封数、開封した人、時間をリアルタイムに測定可能	○	○	○
クリック測定	クリック測定用に変換したURLをクリック数、クリックした人、時間をリアルタイムに計測	○	○	○

Copyright RAKUS Light Cloud Co., Ltd. All Rights Reserved.

迷惑メール判定対策・セキュリティ対策

機能	内容		Light	Standard	Pro
SPFレコード	電子メールの送信元ドメインがメール送信を許可されているか識別するための仕組み		○	○	○
TLS	送信中のメールを暗号化し、傍受されるのを防ぐ技術です。3キャリア、フリーアドレスへのメール配信だけでなく、セキュリティに厳しいメールサーバでも心配なく配信いただけます。		○	○	○
Gmailガイドライン対応	Gmailアカウント宛メールのブロックや、迷惑メールへの振り分けを防ぐ機能		-	○	○
DKIM署名	送信したメールが受信側で「なりすましメール」と誤判定されることによる不達を防ぐ機能		-	○	○
IPアドレス制限	IPアドレスを用いて管理画面への不正アクセスを防ぐ機能		-	○	○
ユーザー管理機能	複数アカウント管理	ユーザーごとのID・パスワード発行で、不正ログインリスクを防ぐ	-	オプション（最大5名）	オプション（最大100名）
	権限管理	ユーザーごとに権限を設定し、誤配信や情報漏洩を防ぐ機能			
	メール承認	メール配信前の承認で、配信ミスや品質低下を防ぐ機能			

※ユーザー管理機能のご利用にはオプション契約が必要です。

Copyright RAKUS Light Cloud Co., Ltd. All Rights Reserved.

登録・解除機能

機能	内容	Light	Standard	Pro
登録フォーム	読者データを登録できるフォームを作成できます。WEBサイトなどにかんたんに設置でき、読者データの収集を効率化	○	○	○
解除フォーム	配信対象から解除できるフォームを作成できます。メール内に簡単に設置でき、読者からの配信解除を自動化	○	○	○
QRコード	登録・解除フォームの情報をQRコード化することが可能	○	○	○
サンクスメール	各フォームから読者データ登録後にメールを自動送信	○	○	○
ワンクリック解除	メール本文の指定URLをクリックすると簡単に購読解除可能	○	○	○

推奨ブラウザ環境

ブラストメールは、以下の環境でご利用いただけます。
Google Chrome

お使いのウェブブラウザで、正しく動作しない場合は、
Googlechrome（無料ダウンロード）をインストールし、お試しください。

Copyright RAKUS Light Cloud Co., Ltd. All Rights Reserved.

機能　セキュリティ体制

通信の暗号化

SSL/TLS、STARTTLSにより、すべての通信を暗号化します。

不正通信の検知・遮断

不正通信の検知・遮断とファイアウォールで、不正アクセスを防ぎます。

AWS国内データセンター

世界最高水準のセキュリティで物理的にデータを保護しています。

脆弱性診断

アプリケーションの脆弱性診断および第三者機関によるプラットフォーム診断を定期的に実施し、安全性を継続的に確認しています。

IPアドレス制限

アクセス可能なIPを指定、許可されたネットワークからのアクセスに制限することが可能です。（Standardプラン以上で利用可能）

権限管理・メール承認機能

個人情報や各機能へのアクセス権限や、承認フローを設定することができます。（Standardプラン以上でオプション契約可能）

プライバシーマーク

ラクスライトクラウドは、個人情報の適切な運用において2006年10月よりプライバシーマークを取得しています。

ISMS認証

ラクスライトクラウドは、クラウドサービスの設計・開発及び運用において2023年11月よりISMS認証を取得しています。

ラクスグループ

東証プライム上場企業のラクスグループの一員として、厳格なコンプライアンス体制と内部統制を整備しています。

Copyright RAKUS Light Cloud Co., Ltd. All Rights Reserved.

サポート体制・お問い合わせ

blastmail

全プラン充実のサポート体制で安心

全プラン無料で以下のサポートを行っています。
メール配信の効果をアップさせるポイントをまとめた効果改善ガイドなどもご用意しています！

メールサポート

お問い合わせフォームよりいつでもご連絡いただけます。

電話サポート

不明点があればお電話でスピーディーにサポートします。
受付時間：平日 10:00〜17:00（土日祝を除く）

サポートサイト

操作マニュアルや配信効果アップのコツなど豊富なコンテンツで
サービス利用時に発生した疑問点をすぐに解決いただけます。

チャットサポート

サポートサイト内に設置しているAIチャットから操作から配信の
コツまで疑問点をいつでもかんたんに解決いただけます。

Copyright RAKUS Light Cloud Co., Ltd. All Rights Reserved.

Proプランなら専任担当がシステム導入から運用まで丁寧にサポート

専任サポートをご希望されたお客様に対してシステム導入から運用のコツまで丁寧にサポートします。
メール配信システムをはじめて導入される方でも安心です。

初回フォローアップ



資料を元に効果の出やすいメルマガの運用方法をレクチャーします

メルマガ添削



お客様の作成したメルマガを添削し、より効果の出やすいデザインを提案します

お悩み相談



メールの件名や配信時間、配信方法等、幅広い相談対応・改善案の提案をします

Copyright RAKUS Light Cloud Co., Ltd. All Rights Reserved.

配信時間を変更したことで開封率が2.8%改善しました。

UP-T
アップティー

丸井織物様（https://www.maruig.co.jp/）
Tシャツやトートバッグなどのグッズを自由にデザインできるサービス「UP-T」を運営。

ターゲット
メルマガ会員

配信用途
販促・プロモーション

配信の目的
購入者（デザインしたグッズを購入するユーザー）を増やしたい

メルマガを始めたが、手探りでの運用で配信結果の分析もできていなかったため、メルマガ添削とお悩み相談をお願いしました。お悩み相談で配信結果を分析いただき、件名や配信時間を変更したところ開封率が2.8%改善しました。また、クリック数も1.3倍に改善しました。

主な施策

・件名を問いかけ形式に変更
・配信時間を19時→20時半に変更
・ファーストビューにボタン型のCTAを配置

施策結果

・開封率が2.8%改善
・クリック数が1.3倍

添削前

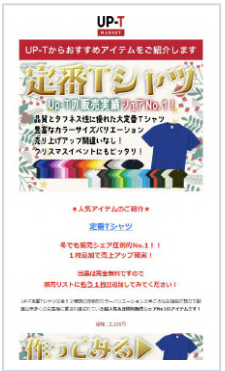

添削後



Copyright RAKUS Light Cloud Co., Ltd. All Rights Reserved.

メルマガ添削のおかげでクリック数が約3倍に、売り上げも伸ばせました。

Shot Navi®
Will support your golf life.

テクタイト株式会社様（https://shotnavi.jp/）
ゴルフ用品「ショットナビ」の販売会社。日本で初の GPS ゴルフナビメーカー。

ターゲット
既存会員

配信用途
販促・プロモーション

配信の目的
会員限定クーポンや先行予約商品の周知を行い売り上げを伸ばしたい。

メール配信からの成果が感じられず困っておりメルマガ添削サポートをお願いしました。
メールのデザインを改善していただき、会員限定クーポンメールのクリック数が約3倍に改善しました。その他にもブラックフライデーやお年玉キャンペーンの販促メールでもメルマガ添削を行い売り上げを大きく伸ばすことができました。

主な施策

- テキスト量を大幅に削減
- CTAをテキストリンクからボタンに変更し、ファーストビューへ配置
- テキストデザインを変更しアピール箇所の伝わりやすいデザインに

施策結果

- クリック数が3倍に

添削前

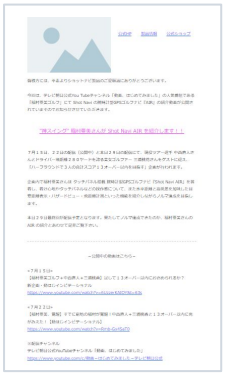

添削後



Copyright RAKUS Light Cloud Co., Ltd. All Rights Reserved.

サポート体制　プラン別サポート一覧表

	内容	Light	Standard	Pro
基本サポート	ブラストメールの疑問や不明点を解決できる、サポートサイトやAIチャットをご利用いただけます。また、疑問や不明点をお問い合わせいただければメールや電話でご対応します。	○	○	○
専任サポート	専任サポートをご希望されたお客様にシステム導入から効果的な配信方法まで丁寧にサポートします。	-	-	○

Copyright RAKUS Light Cloud Co., Ltd. All Rights Reserved.

お問い合わせ　資料の不明点やご利用に関して詳細の確認はお気軽にご相談ください

無料お試し



まずは無料お試しで、その使いやすさを実感してください。

申し込みフォーム
https://blastmail.jp/blog/download/trial

無料お試しはこちら

無料個別相談 (オンライン MTG)



下記リンクより無料個別相談会の日程調整が簡単にできます。

日程調整ツール
https://form-gw.hm-f.jp/hai2appoint/4r6nCN87TVuSWVvqhJWXpzEzNEBici1hMDUuaG0tZi5qcAf06f1

日程調整はこちら

お問い合わせフォーム



下記URLよりお問い合わせください。

お問い合わせフォーム
https://blastmail.jp/blog/download/contact

お問い合わせはこちら

お電話



下記電話番号よりお問い合わせください。

ご契約検討中/無料トライアル中のお客様
03-6675-9281

ご契約中のお客様
03-6862-7337

受付時間：土日祝を除く10:00-17:00

Copyright RAKUS Light Cloud Co., Ltd. All Rights Reserved.

動画コンテンツ

操作説明動画・メルマガ配信の基本講座などの動画コンテンツを無料でご覧いただけます



ブラストメールをはじめて操作する方向けに、初期設定からメール配信までの流れを動画形式でお伝えします。

無料で視聴する



これからメルマガ配信を始めようと考えている方向けに、メルマガの作り方から初めてでも実践できる効果が出るノウハウまですべてを凝縮したセミナー動画です。

無料で視聴する

Copyright RAKUS Light Cloud Co., Ltd. All Rights Reserved.

パートナープログラムのご紹介

blastmail

パートナープログラムの特徴

豊富な導入実績と高い信頼性

サービス開始から20年以上、国内導入実績は**30,000社**以上を誇ります。ラクスグループの高いブランド力と信頼性が顧客獲得を強力にサポートします。

シンプルで使いやすい紹介制度

請求書の発行など、キャッシュバックを受け取るのに煩雑な経理業務は一切発生しません。
契約完了後は顧客の紹介のみで手数料を受け取れるので、日々の営業活動への影響は最小限です。

幅広い顧客ニーズ

営業、マーケティングからシステム開発まで幅広い業種・部門で活用可能。多彩なニーズに応えられるため、提案先を選ばず新規顧客開拓にも有効な商材です。

安心のサポート体制

メール、電話などでお客様の疑問点をすぐに解決。パートナー企業様は紹介、再販売に専念でき、未経験法人でも安心して扱えます。商談の同席も可能です。

Copyright RAKUS Light Cloud Co., Ltd. All Rights Reserved.

パートナープログラムの仕組み

パートナー登録いただいた企業様が、ブラストエンジン・ブラストメールをご紹介（取次）いただく制度です。

ご紹介（取次）の仕組み

当社サービスに興味のあるお客様を、ご紹介いただく形態です。お客様へのサービス案内、ご利用開始後のサポートはすべて当社が対応します。

ご紹介いただいたお客様の契約内容に応じてキャッシュバック金額が決まります。

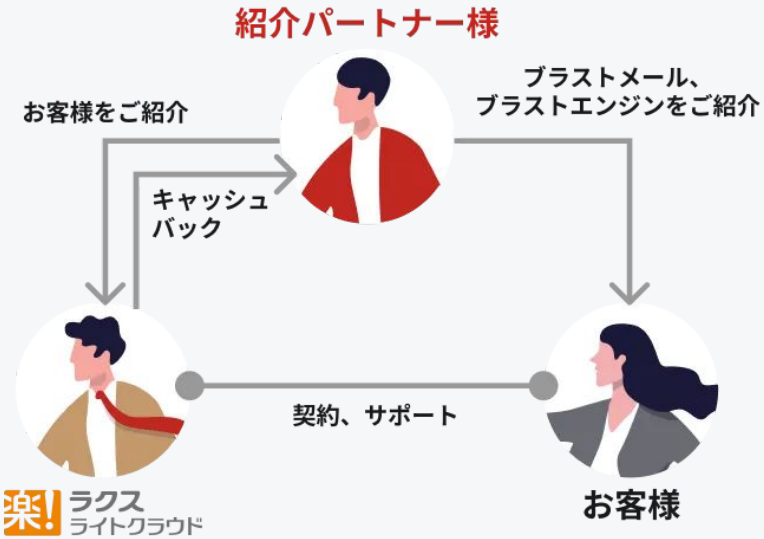

blastmail パートナープログラムをもっと知る

Copyright RAKUS Light Cloud Co., Ltd. All Rights Reserved.

パートナープログラムの仕組み

製品	blastmail	blastengine
キャッシュバック率	初期費用の50% ＋ 月額利用料の10%	月額利用料の10%
有効期間	契約期間中	契約期間中 （上限12か月間）
支払い	月末締め、 翌月末払い※	月末締め、 翌月末払い※
備考	パートナーお申し込み後、案件ごとに製品/形態の選択が可能です。	

※月末日において販売手数料の合計金額が5,000円（税抜）を超えない場合については、販売手数料の合算金額が5,000円（税抜）を超えるまで、順次翌月へ持ち越されます。

Copyright RAKUS Light Cloud Co., Ltd. All Rights Reserved.

ブラストメールのStandardプラン（月額8,000円/3ヶ月契約）を紹介した場合

キャッシュバック金額例

初期費用	10,000円×50%＝**5,000円**	契約時に発生
月額料金	8,000円×10% ×3ヶ月分＝**2,400円**	契約時と更新時に発生

お支払いタイミングとお支払額

キャッシュバック料金の合計が5,000円を超えた月の翌月末にお支払いします。



お支払時の注意点　・キャッシュバック料金が5,000円未満の場合は翌月以降に繰り越されます。キャッシュバック料金の合計が5,000円を超えた月の翌月末にお支払いします。

Copyright RAKUS Light Cloud Co., Ltd. All Rights Reserved.

ブラストエンジンの200,000通プラン（月額30,000円）を紹介した場合

キャッシュバック金額例

月額料金 30,000円×10%＝**3,000円**

毎月の自動更新にて発生

お支払いタイミングとお支払額

キャッシュバック料金の合計が5,000円を超えた月の翌月末にお支払いします。



お支払時の注意点

- キャッシュバック料金が5,000円未満の場合は翌月以降に繰り越されます。キャッシュバック料金の合計が5,000円を超えた月の翌月末にお支払いします。
- 契約月の翌月から12ヶ月間がキャッシュバック対象期間です。

Copyright RAKUS Light Cloud Co., Ltd. All Rights Reserved.

パートナープログラム登録の流れ

かんたん3ステップ。最短3営業日でお客様へのご案内を開始できます。

STEP 01 パートナー申込み



フォームからパートナー申し込みを
お願いいたします。

パートナー申し込みはこちら

STEP 02 審査



申し込み情報を元に
審査を行います。

STEP 03 登録完了



審査通過いたしましたら、
お客様へのご案内を開始できます。

Copyright RAKUS Light Cloud Co., Ltd. All Rights Reserved.

会社概要



会社名	株式会社ラクスライトクラウド
事業内容	クラウド型ソフトウェアサービスの提供
所在地	〒151-0051 東京都渋谷区千駄ヶ谷5-27-5 リンクスクエア新宿7F
代表取締役	大塚 智史
資本金	1800 万円
TEL	03-6675-9281

URL	https://blastmail.jp
関連会社	株式会社ラクス https://www.rakus.co.jp/
取引銀行	三菱UFJ銀行
資格等	プライバシーマーク取得番号 第10821806 号 一般第二種電気通信事業者 A-15-5714



blastmail 詳しく話を聞く

Copyright RAKUS Light Cloud Co., Ltd. All Rights Reserved.